

# CSVラボ Lappot

まほうの帳票  
(ご紹介資料)

株式会社アイ・コン

## 会社概要

# 株式会社アイ・コン

- 代表取締役社長 山本 由美子
- 設立 1992年3月 創立 **32** 周年
- 本社 岡山県倉敷市
- 東京営業所 東京都中央区銀座
- パッケージ商品
  - ・帳票ツール「風神レポート」
  - ・まほうの帳票「csvラボ」
  - ・帳票サービス「帳票Online」など



変化のあるデータを合理的に判断する人や仕事に貢献します

# CSVラボ 概要

いつもの作業が“**2秒**”で終わる！

# 『まほうの帳票 csvラポ』って何ができるの？

データの特徴から自動でレイアウトを作成してPDFやExcelに出力  
データを渡すだけで手間だけのいつもの加工作業が**2秒**で終わります

見積No	宛先名	見積発行日	有効期限	No	内容	数量
00019	テテ株式会社	2021/01/30	2021/02/28	1	パイプ	
00019	テテ株式会社	2021/01/30	2021/02/28	2	クラブ	
00019	テテ株式会社	2021/01/30	2021/02/28	3	油性ペ	
00019	テテ株式会社	2021/01/30	2021/02/28	4	ボール	
00019	テテ株式	2021/02/28	2021/02/28	5	ふせん	
00020	トット	2021/01/30	2021/02/28			
00020	トット	2021/01/30	2021/02/28			
00020	トット	2021/01/30	2021/02/28			
00020	トット	2021/01/30	2021/02/28			
00021	なな					



csvラポ \* 特許取得済

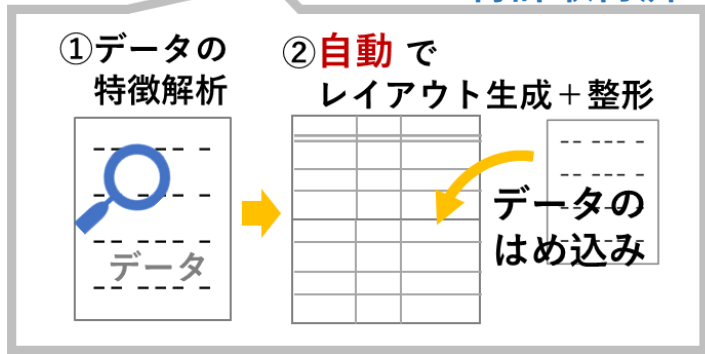

表名	タブ	項目	印刷タイトル	印刷日	内容
2019-10-17 2019-10-18	入庫	在庫確認	在庫確認	2019/10/17	在庫確認
2019-10-17 2019-10-18	出庫	出庫確認	出庫確認	2019/10/17	出庫確認
2019-10-17 2019-10-18	仕入	仕入確認	仕入確認	2019/10/17	仕入確認
2019-10-17 2019-10-18	仕出	仕出確認	仕出確認	2019/10/17	仕出確認
2019-10-17 2019-10-18	在庫	在庫確認	在庫確認	2019/10/17	在庫確認
2019-10-17 2019-10-18	仕入	仕入確認	仕入確認	2019/10/17	仕入確認
2019-10-17 2019-10-18	仕出	仕出確認	仕出確認	2019/10/17	仕出確認
2019-10-17 2019-10-18	在庫	在庫確認	在庫確認	2019/10/17	在庫確認
2019-10-17 2019-10-18	仕入	仕入確認	仕入確認	2019/10/17	仕入確認
2019-10-17 2019-10-18	仕出	仕出確認	仕出確認	2019/10/17	仕出確認
2019-10-17 2019-10-18	在庫	在庫確認	在庫確認	2019/10/17	在庫確認

【表】

【ラベル】

【三覧】

# csvラボの利用形態

## ● クラウド版：1つのIDで4通りの使い方ができます

- ・ブラウザ接続、ラボコネクト（Windowsアプリ）、API連携、kintone連携（プラグイン）

※ csvラボに投入したCSVデータは処理後に自動削除され、クラウド上に残ることはありません

## ● オンプレミス版：社内サーバー上でcsvラボを運用

- ・インターネット接続を禁止しているお客様にオススメ

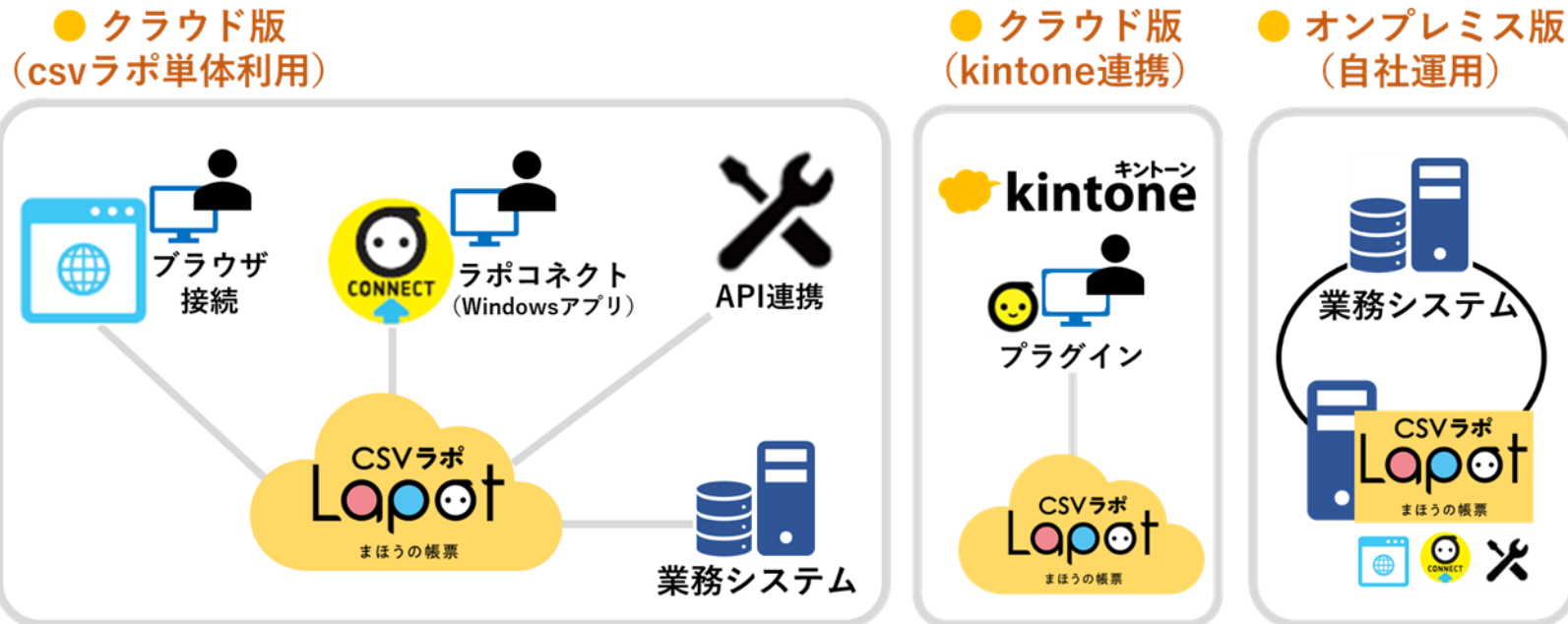

# CSVデータを用いた帳票は大きく2種類あります

(定型)

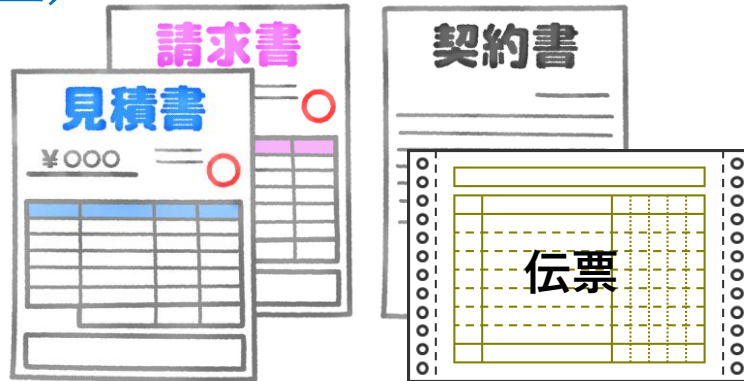

- ・対象：主に対外的取引  
例. 見積/請求書、予算書、契約書、専用伝票、マニフェスト（産廃）
- ・特徴：①書式はほぼ固定  
⇒ミリ単位でレイアウト調整  
②同一フォームで大量出力

(非定型：リスト形式)

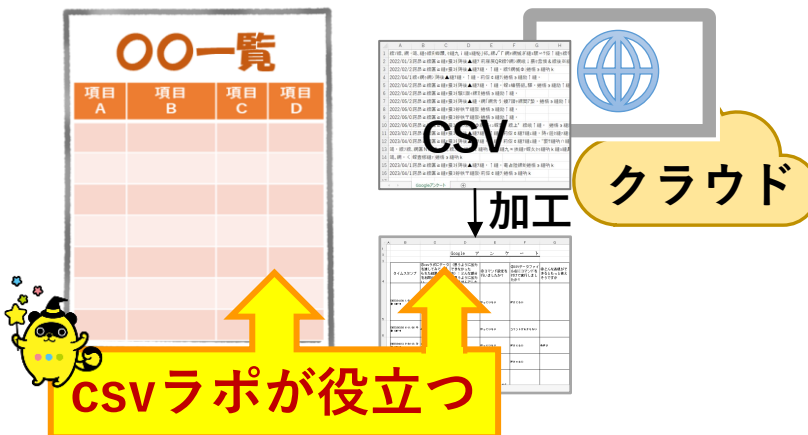

- ・対象：社内／庁内の部門利用  
例. ・交通費精算一覧、設備一覧、講座申込、  
・クラウドデータ活用  
(オープンデータ、リスティング広告等)
- ・特徴：①書式はしばしば変更される  
⇒部門最適で運用されるため体制変更や業務上の必要性で書式修正が頻繁  
②出力フォームは多品種少量生産的

# リスト形式の帳票（分析・報告）作成の困りごと



## ■ CSVのExcel編集は「手間」がかかる

- ・ 整形処理：罫線、セル幅調整、セルの結合、...
- ・ Excelあるある：先頭の0が消える、文字化け、...

基幹システムからの  
CSVエクスポート

オープンデータ  
の情報活用

手間

管理



## ■ 帳票フォーム作成・管理の工数大、属人化

- ・ 部門利用の為、しばしばフォームの変更が生じる
- ・ Excelマクロなど引継ぎを考えると管理対象を減らしたい

kintone

## ■ kintoneを始めたが一覧出力の機能が弱い\*

- ・ kintone基本機能の場合、レコード一覧がキレイに出力できない
- ・ 帳票フォーム作成ツールの利用では管理工数が増える要因となる

\* kintoneはサイボウズ株式会社の登録商標です。

# \* kintoneのレコード一覧出力の困りごと

## PDFやExcelに出力して報告や分析に利用する場合

- ✓ 標準のkintoneでは**一覧出力はWeb印刷**となり、画面の不要なものまで印刷してしまう
- ✓ サブテーブルがある場合、すべてのレコードの**サブテーブル情報を含めたWeb印刷ができない**
- ✓ ファイルの書き出し機能（CSV出力）はあるが、そのあとのExcel加工で“Excelあるある”をはじめ**加工作業の手間がかかる**
- ✓ アプリにアクセス権限が設定されている場合、**誰もが自由に項目の並び替えや削除できない**
- ✓ 一覧出力時に、**ちょっとした集計処理をして出力したい**といったことが簡単にできない

## 帳票フォームを作成するツールを利用する場合

- ✓ フォーム作成操作を覚える必要があり、**現場のすべての担当者が容易に運用できない**。
- ✓ フォーム作成＝管理が必要、ということであり、アプリが増えたり変更がある度にフォームを作成・修正するのは**管理工数が増える**



# csvラポで手間をカットし業務の流れは止めない

- csvラポを利用すると、“Excelあるある”を意識することなく一瞬で**自動整形**を行い、即、次ステップの報告・分析に移れる



まほうの帳票

解消

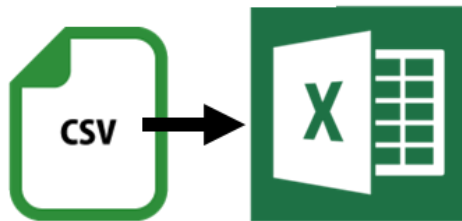

“Excelあるある”

- ・先頭の0が消える
- ・文字化け
- ・12桁以上が指数表示に
- ・印刷時テキストが欠ける

自動整形

敬称	日付	敬称人	お題タイトル	敬称	進捗	内容	メモ	
	2020-11-17	2020-11-18	入部	内容確認をお願いください	石野	未読	新しい製品のページをおかげさまで、最終アップデートおかげさまで。 https://www.icon.com/brand/1234/ でお知らせが反映つかなかったらすぐに連絡ください。	スマホからの閲覧も対応できるようにおねがいします。
	2020-10-13	2020-10-26	応募	お題先のお申し込み	石野	完了	11月10-14日の応募の締め切り前にお申し込みください。 お申し込みから締め切りは、1年以内で、お申し込みの住所が変更された場合は、お申し込みは即時変更となります。変更手続きは必ずおこなってください。 お申し込みは必ずおこなってください。 お申し込みは必ずおこなってください。	予約完了しました。 お申し込み「申込みフォーム」 https://www.icon.com/brand/1234/
	2020-10-21	2020-10-21	相談	お題の相談	石野	未読	お題の相談は必ずおこなってください。 お題の相談は必ずおこなってください。 お題の相談は必ずおこなってください。	お題の相談は必ずおこなってください。 お題の相談は必ずおこなってください。 お題の相談は必ずおこなってください。
	2020-10-13	2020-10-16	相談	メール転送してください	石野	完了	お題の相談は必ずおこなってください。 お題の相談は必ずおこなってください。 お題の相談は必ずおこなってください。	お題の相談は必ずおこなってください。 お題の相談は必ずおこなってください。 お題の相談は必ずおこなってください。
	2020-10-13	2020-10-15	入部	お題の相談	石野	未読	お題の相談は必ずおこなってください。 お題の相談は必ずおこなってください。 お題の相談は必ずおこなってください。	お題の相談は必ずおこなってください。 お題の相談は必ずおこなってください。 お題の相談は必ずおこなってください。

一瞬で完了!

# さらに、帳票フォームの作成・保守を大幅削減

- csvラポを利用すると、リスト形式の一覧帳票に対する作成工数、維持管理、引継ぎ対象、の大幅削減が可能

(従来)

すべて事前にフォームを作成していた



(csvラポ導入)

リスト形式の帳票は  
フォーム無しで自動作成



\* 帳票の80%以上が  
リスト形式の事例もあり

The screenshot shows a list-format invoice with columns for '品名' (Item Name), '数量' (Quantity), '単価' (Unit Price), and '金額' (Amount). The text '自動作成' (Automatic Creation) is overlaid on the table.

# CSVラボを利用するメリット



**CSVラボの各機能は  
こんなふうに役立っています**

# — Excelあるある解消：先頭の“0”は消えない —

- 「項目名」と「データの特徴」から内部で自動解析し“0”付きで表示し、キレイに自動整形

**CSVファイル**

試験名	担任	学年	組	出席番号	氏名	国語	数学
1学期中間試験	山田 諭	3	1	01	浅野 麻耶	84	74
1学期中間試験	山田 諭	3	1	02	井戸 弘樹	55	75
1学期中間試験	山田 諭	3	1	03	岡 和重	84	55
1学期中間試験	山田 諭	3	1	04	岡本 昭	75	68
1学期中間試験	山田 諭	3	1	05	小川 雅行	68	64
1学期中間試験	山田 諭	3	1	06	齊藤 敦	57	85
1学期中間試験	山田 諭	3	1	07	佐野 俊一	95	75
1学期中間試験	山田 諭	3	1	08	白浜 誠	84	45
1学期中間試験	山田 諭	3	1	09	田中 賢治	75	68
1学期中間試験	山田 諭	3	1	10	中村 晴彦	84	58
1学期中間試験	山田 諭	3	1	11	原文雄	66	75
1学期中間試験	山田 諭	3	1	12	光		
1学期中間試験	山田 諭	3	1	13	安		

**csvラポ**

システムが自動判断し  
先頭の“0”はそのまま表示

**Excel**

先頭の“0”が消えて  
しまう

組	出席番号	氏名
1	1	浅野 麻耶
1	2	井戸 弘樹
1	3	岡 和重
1	4	岡本 昭
1	5	小川 雅行
1	6	齊藤 敦
1	7	佐野 俊一
1	8	白浜 誠
1	9	田中 賢治
1	10	中村 晴彦
1	11	原文雄

**成績一覧表**

試験名：1学期中間試験  
担任：山田 諭

学年：3  
組：1

出席番号	氏名	国語	数学	理科	社会
01	浅野 麻耶	84	74	65	77
02	井戸 弘樹	55	75	45	58
03	岡 和重	84	55	75	48
04	岡本 昭	75	68	75	54
05	小川 雅行	68	64	85	65
06	齊藤 敦	57	85	65	85
07	佐野 俊一	95	75	54	77
08	白浜 誠	84	45	68	68
09	田中 賢治	75	68	75	54
10	中村 晴彦	84	58	95	85
11	原文雄	66	75	77	95

# — Excelあるある解消：文字化けも意識しない —

## ■ CSVファイルの文字コードを自動で変換し、テキストの改行や折り返しも含め自動整形

※ 参考：クラウドからDLするデータはUTF-8の文字コードが多い

### 例. Googleアンケート

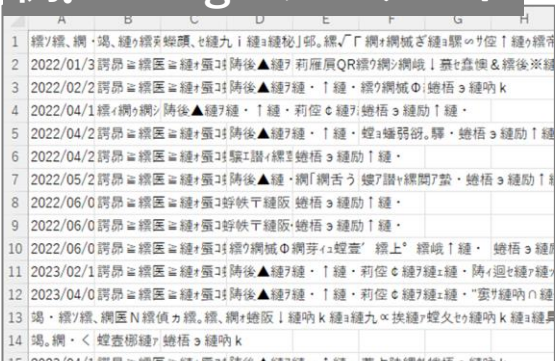

csvラボ

システムが自動でコード変換し、即、自動整形

いつもの作業

①メモ帳などでファイルを開きANSIコードで保存しなおす

②Excel上で手作業で整形

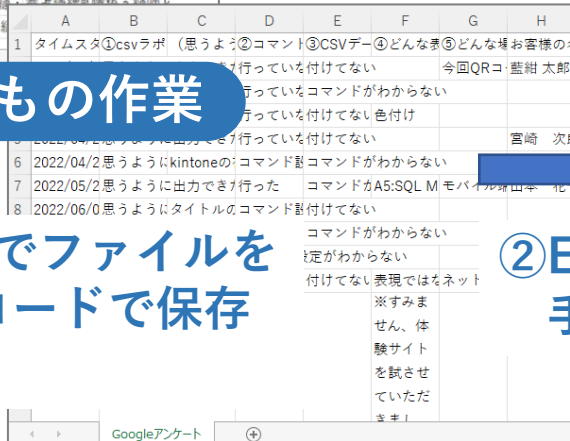

A	B	C	D	E	F	G
			Google アンケート			
	タイムスタンプ	①csvラボにデータを渡して見て、得られた結果の感想をお聞かせください。	(思うように出力できなかった方)：どんな部分かと思うように出力できませんでした	②コマンド設定を行いましたか？	③CSVデータファイル名にコマンドを付けて実行しましたか？	④どんな表現ができるもっと使えそうですか？
	2022/01/30 1:21:06 午後 GMT+9	思うように出力できた		行っていない	付けてない	
	2022/02/26 6:11:56 午後 GMT+9	思うように出力できた		行っていない	コマンドがわからない	
	2022/04/13 9:24:13 午後 GMT+9	エラーが出で進まなかった		行っていない	付けてない	お助け
	2022/04/21 9:06:56 午後 GMT+9	思うように出力できた		行っていない	付けてない	
			kintoneの教政のレコードのデータ(あるフィールドの値)を同じ行に出力			

# — 簡単な集計はExcel計算無用 —

- ちょっとした集計、平均、件数などの計算はExcelで行う必要なし  
⇒ csvラポで簡単に条件設定し「実行」を押すだけ

## CSVファイル

	D	E	F	G			
1	改定日	種類	製造元	商品名	容量	改定前	新価格
14	2023/4/1	日本酒	山梨銘醸	七賢 純米吟醸 風涼美山	1.8L	2,200	2,640
15	2023/4/1	日本酒	酔鯨酒造	酔鯨 純米吟醸 吟麗	1.8L	2,035	2,181
16	2023/4/1	日本酒	河忠酒造	想天坊 じゃんげ 極辛 火入原	1.8L	2,035	2,181

## csvラポ 設定画面

実行方法:  標準動作  コマンド動作

出力形式: EXCEL 通常

作成タイプ: (用紙制限、記載なしはA4) 作成タイプとは  縦向きで出力

自動  表(制限なし)  表(A3まで)  一覧  シール  単票

集計 特殊表現 列名変更 ヘッダー編集 ソート 色変更

列名	集計設定	集計方式
見積No	グループ	クリア
宛先名		クリア
見積発行日		クリア
有効期限		クリア
No		クリア
内容		クリア
数量		クリア
単位		クリア
単価		クリア
金額		合計

合計自動判別 (個別設定無効)  
 改ページする (判定: 1列目)  
 合計値のみ表示

見積管理 Page = 1/10  
2024年07月03日

見積No	宛先名	見積発行日	有効期限	No	内容	数量	単位	単価	金額
00019	テテ株式会社	2021/1/30	2021/2/28	1	パイプホファイル 64ラテ 四角せ とじ取 100mm	1	組 (5冊)	2,991	2,991
				2	カラフト粉 角形2号	5	袋 (100枚入)	582	2,910
				3	餅屋パン 湯	20	本	82	1,640
				4	ホールパン 湯	1	袋 (10本)	560	560
				5	ふせん 貼ってはがせる4色セット	2	箱 (10冊)	694	1,388
00019 計									9,489
00020	トトトト株式会社	2021/1/30	2021/2/28	1	ふせん 貼ってはがせる4色セット	10	箱 (10冊)	694	6,940
				2	クリアーホルダー 64	20	袋 (100枚)	748	14,960
				3	テープのリ ドットタイプ 本帳	1	箱 (5個)	1,324	1,324
				4	ノート 64 4冊1冊 40枚	1	セット (10冊)	2,426	2,426
				5	マイクロファイバークロス ガラス用	30	枚	598	17,940
00020 計									43,590
00021	なななな株式会社	2021/1/30	2021/2/28	1	かんたんおそろじかん 本帳400mL	5	本	285	1,425
				2	かんたんおそろじかん 湯洗用360mL	10	セット (2個)	329	3,290

## 集計

# 一 列の並び替え・削除はcsvラポでサクッと 一

- 項目の並び替え、削除、項目名称の変更を行い出力できるので、作業者ごとに欲しい出力を得ることができます。

使用データ選択画面

そのまま利用  データを選ぶ

CSVデータ列名

見積No  
宛先名  
見積発行日  
有効期限  
No  
内容  
数量  
単位  
単価  
金額

選択された列名

削除や並び替えも簡単

※列名が全て表示されない場合、列名にカーソルを合わせると全表示されます。

次へ キャンセル

見積No	宛先名			
00019	テテ株式会社			
00020	トトトト株式会社			
00021	なななな株式会社			
00022	ににににに株式会社			
00133	ヤヤヤヤ株式会社	2021-01-29	2021-02-28	表示する▶
00008	kukukuku株式会社	2021-01-29	2021-02-28	表示する▶
00009	Ke株式会社	2021-01-26	2021-03-31	表示する▶



# kintoneプラグイン利用の場合 – 利便性(1/3)

- ボタンを押すだけで即、報告・分析

Excelあるあるが解消された状態でキレイに自動整形してPDFやExcelファイルが出力され、即、報告や分析に進めます。

見積No	宛先名	見積発行日	有効期限	テーブル
00019	テテ株式会社	2021-01-30	2021-02-28	表示する
00020	トトトト株式会社			
00021	ななな株式会社	2021-01-30	2021-02-28	表示する
00022	ににににに株式会社	2021-01-30	2021-02-28	表示する
00133	ヤヤヤ株式会社	2021-01-29	2021-02-28	表示する
00008	kukukuku株式会社	2021-01-29	2021-02-28	表示する
00009	Ke株式会社	2021-01-26	2021-03-31	表示する
00010	KOKOKOKO株式会社	2021-01-26	2021-03-31	表示する
00011	ささささ株式会社	2021-01-26	2021-03-31	表示する
00012	ししししし株式会社	2021-01-26	2021-03-31	表示する



見積No	宛先名	見積発行日	有効期限	No	内容	数			
00019	テテ株式会社	2021-01-30	2021-02-28	1	パイプボックファイル 64センチ 両面 セリ紙 150mm				
				2	クラフト分冊 角形2号	5	袋 (100枚入)	582	2,910
				3	螺旋ペン 筆	20	本	82	1,640
				4	ボールペン替芯 筆	1	袋 (10本)	560	560
				5	ふせん 閉ってはがせる4色セット	2	箱 (10冊)	694	1,388
00019 計								9,489	
00020	トトトト株式会社	2021-01-30	2021-02-28	1	ふせん 閉ってはがせる4色セット	10	箱 (10冊)	694	6,940
				2	クリアーホルダー A4	20	袋 (100枚)	748	14,960
				3	テープのり ドットタイプ 水紫	1	箱 (5個)	1,324	1,324
				4	ノート A4 A5用紙 40枚	1	セット (10冊)	2,426	2,426
				5	マイクログラフィックペン クラス用	30	枝	598	17,940
00020 計								43,590	
00021	ななな株式会社	2021-01-30	2021-02-28	1	かんたんおそろじくみ 水紫400xL	5	本	285	1,425
				2	かんたんおそろじくみ 緑紫500xL	10	セット (2冊)	329	3,290
				3	バケツ10L水紫	3	個	351	1,053
				4	カラーマーカー	10	パック (10枚入)	628	6,280
				5	そろそろワイパー	2	本	1,600	3,200

# kintoneプラグイン利用の場合 – 利便性(2/3)

## ● サブテーブルも一緒にまとめて出力

**サブテーブル**

見積No	宛先名	見積発行日	有効期限	テーブル
00019	テテ株式会社	2021-01-30	2021-02-28	表示する*
00020	トトト株式会社	2021-01-30	2021-02-28	表示する*
00021	ななな株式会社	2021-01-30	2021-02-28	表示する*
00022	ににににに株式会社	2021-01-30	2021-02-28	表示する*
00133	ヤヤヤ株式会社	2021-01-29	2021-02-28	表示する*
00008	KUKUKUKU株式会社	2021-01-29	2021-02-28	表示する*
00009	Ke株式会社	2021-01-26	2021-03-31	表示する*

隠れているサブテーブル詳細

No	内容	数量	単位	単価	金額
1	パイプ式ファイル A4タテ 両開き とじ厚100mm	1	組 (5冊)	2991	2,991
2	クラフト封筒 角形2号	5	袋 (100枚入)	582	2,910
3	油性ペン 黒	20	本	82	1,640
4	ボールペン替え芯 黒	1	袋 (10本)	560	560
5	ふせん 貼ってはがせる4色セット	2	箱 (10冊)	694	1,388

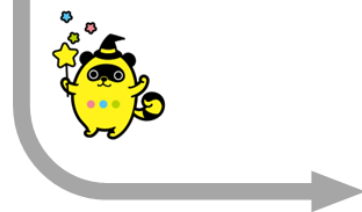

サブテーブルも一緒にまとめて  
自動でレイアウト作成し出力

見積管理

Page = 1/7  
2024年03月14日

見積No	宛先名	見積発行日	有効期限	No	内容	数量	単位	単価	金額
00019	テテ株式会社	2021-01-30	2021-02-28	1	パイプ式ファイル A4タテ 両開き とじ厚100mm	1	組 (5冊)	2,991	2,991
				2	クラフト封筒 角形2号	5	袋 (100枚入)	582	2,910
				3	油性ペン 黒	20	本	82	1,640
				4	ボールペン替え芯 黒	1	袋 (10本)	560	560
				5	ふせん 貼ってはがせる4色セット	2	箱 (10冊)	694	1,388
00020	トトト株式会社	2021-01-30	2021-02-28	1	ふせん 貼ってはがせる4色セット	10	箱 (10冊)	694	6,940
				2	クリアーホルダー A4	20	袋 (100枚)	748	14,960
				3	テープのり ドットタイプ 本体	1	箱 (5個)	1,324	1,324
				4	ノート A4 A罫7mm 40枚	1	セット (10冊)	2,426	2,426
00021	ななな株式会社	2021-01-30	2021-02-28	5	マイクロファイバークロス ガラス用	30	枚	598	17,940
				1	かんたんおそうじくん 本体400mL	5	本	285	1,425
				2	かんたんおそうじくん 詰替用 350mL	10	セット (2個)	329	3,290
				3	パケツ10L本体	3	個	351	1,053
				4	カラーぞうきん	10	パック (10枚入)	628	6,280
5	ぞうきんワイパー大	2	本	1,600	3,200				

# kintoneプラグイン利用の場合 – 利便性(3/3)

## ● 出力条件をプラグインに登録して定型的に運用

ちょっとした集計処理やソートを施してPDFやExcelファイルに出力することを定型的に行う場合、kintoneプラグインの出力ファイル名に処理条件を書き足すだけでOK。

事前設定：出力ファイル名、出力形式 



プラグイン

一覧選択 \*

出力ファイル名

出力ドキュメント

見積管理(③会計表示) | 見積管理(#TypeTX;Grp=見積) | Excel



見積No					宛先名					見積発行日					有効期限					No					内容					数量		単位		単価		金額															
00019	00020	00021	00022	00133	テテ株式会社	トトトト株式会社	なななな株式会社	にににににに株式会社	ヤヤヤヤ株式会社	2021-01-30	2021-02-28	表示する+	2021-01-30	2021-02-28	表示する+	2021-01-30	2021-02-28	表示する+	2021-01-29	2021-02-28	表示する+	1	2	3	4	5	パイプホフファイル 449テ 両翼せ とじ罫 100mm	カラフト封筒 角形2号	特殊パン 池	ボールパン替え芯 池	ふせん 貼ってはがせる4枚セット	1	5	20	1	2	組 (5冊)	袋 (100枚入)	本	袋 (10本)	箱 (10冊)	2,991	582	82	560	694	2,991	2,910	1,640	560	1,388
00019 計																													3,489																						
00020	00021	00022	00133	00008	トトトト株式会社	なななな株式会社	にににににに株式会社	ヤヤヤヤ株式会社	KUKUKUKU株式会社	2021-01-30	2021-02-28	表示する+	2021-01-30	2021-02-28	表示する+	2021-01-30	2021-02-28	表示する+	2021-01-29	2021-02-28	表示する+	1	2	3	4	5	ふせん 貼ってはがせる4枚セット	カラフト封筒 角形2号	特殊パン 池	ボールパン替え芯 池	マイクログファイバークロス ガラス罫	10	20	1	1	30	箱 (10冊)	袋 (100枚)	箱 (5個)	セット (10冊)	枚	694	748	1,324	2,426	598	6,940	14,960	1,324	2,426	17,940
00020 計																													43,590																						
00021	00022	00133	00008	00009	なななな株式会社	にににににに株式会社	ヤヤヤヤ株式会社	KUKUKUKU株式会社	Ke株式会社	2021-01-30	2021-02-28	表示する+	2021-01-30	2021-02-28	表示する+	2021-01-30	2021-02-28	表示する+	2021-01-26	2021-03-31	表示する+	1	2	3	4	5	ガムたぬあそびくん 本数400ml	ガムたぬあそびくん 湯飲用360ml	バケツ10L本数	カラ-ぞうせん	ぞうせんツイバー犬	5	10	3	10	2	本	セット (2個)	個	パック (10枚入)	本	285	329	351	628	1,600	1,425	3,290	1,053	6,280	3,200

見積りNoなど先頭の“0”も消すことなく集計して出力



# \* kintoneプラグインの出力ファイル設定方法

## ① csvラポで出力条件を設定

実行方法:  標準動作  コマンド動作

出力形式: EXCEL 通常

作成タイプ: (用紙制限、記載なしはA4)  作成タイプとは  縦向きで出力

自動  表(制限なし)  表(A3まで)  一覧  シール  単票

集計 特殊表現 列名変更 ヘッダー編集 ソート 色変更

列名	集計設定	集計方式	
見積No	グループ		クリア
宛先名			クリア
見積発行日			クリア
有効期限			クリア
No			クリア
内容			クリア
数量			クリア
単位			クリア
単価			クリア
金額		合計	クリア

合計自動判別 (個別設定無効)

改ページする (判定: 1列目)

合計値のみ表示

## ② 出力条件をコマンドとしてコピー

設定コマンド  設定コマンド  ファイル名貼付け用表記

見積管理(#TypeTX;Grp=見積No;Sum=金額;)

出力条件が設定コマンドとして表示される

## ③ kintoneのプラグイン設定に貼り付け

一覧選択 \* 出力ファイル名 出カドキュメント

見積管理(③合計表示) 見積管理(#TypeTX;Grp=見積) Excel

## ④ PDF/Excelを選択

# 利用例

業務	csvラポで自動整形した一覧（事例）
○人事総務	人事採用（応募、試験結果）、出産祝金給付一覧、出勤データ、精算（交通費、経費）
○営業	顧客名簿、商談案件一覧、受注実績、発注残一覧、出荷一覧、未請求一覧、売上集計、日報（営業、業務）、月報
○マーケティング	アンケート一覧、DM送付一覧、X（旧Twitter）アナリティクス、リスティング広告分析
○管理	薬品受払台帳、薬品在庫一覧、備品持出一覧、納期管理
○調達	月次所要量、納品未納一覧
○教育	講座申込一覧
○物流、運送	配送予定表、マニフェスト一覧

# 事例1：kintoneにシステムをリプレイスするときの 帳票作成の削減に（北九州市社会福祉協議会 様）

## システムの概要

社会福祉事業施設又は団体の従事者を対象とした、福祉年金、脱退一時金、遺族一時金の支給などの**共済事業向け管理システム**

## 課題

一覧のバリエーションがとても多いこと。  
その画面では**すべて印刷が必要**であること。

## 成果

**全ての一覧をcsvラポだけで対応**  
**（帳票フォーム不要＝メンテナンスフリー）**

導入費：月額利用料のみ

### ● 導入事例URL

<https://www.icon-co.jp/csvelapot/case/case1/>

### 全14帳票全てをcsvラポで対応

- ・ 加入者データ一覧表
- ・ 施設コード検索
- ・ 施設別加入者一覧① 施設コード54番まで
- ・ 施設別加入者一覧② 施設コード55～80
- ・ 施設別加入者一覧③ 施設コード81～120
- ・ 施設別加入者一覧④ 施設コード121～160
- ・ 施設別加入者一覧⑤ 施設コード161～200
- ・ 施設別加入者一覧⑥ 施設コード201以上
- ・ 福利厚生事業給付金状況表
- ・ 過去給付一覧
- ・ 脱退者一覧
- ・ 脱退処理一覧
- ・ 施設別共済保険料入金状況表
- ・ 過去入金過不足一覧

# 事例2：kintoneを活用した庁内DX推進において、 より便利で効率的な業務環境の実現（茨城県下妻市 様）

## DX推進の概況

- ・ 2022年4月、ゼロスタート（予算0、体制0）でDX推進に着手
- ・ 全庁的な業務改善を目指しノーコードツールkintoneを採用し、200以上のアプリ開発

## csvラポ導入の決め手

- ・ 直感的な操作性と高速性：ボタン一つで瞬時にレポート作成
- ・ 既存の帳票ツールより品質良い：事前にフォーム作成不要でセルの高さ調整も不要  
※ 特にアンケート結果でテキスト混在時に満足

## csvラポ導入効果

- ・ 会議準備時間の短縮
- ・ 会議資料作成の効率化
- ・ 作業者の満足度向上

### ● 導入事例URL

<https://www.icon-co.jp/csvelapot/case/case2/>

押すだけ  
プラグイン

自動作成

見録No	発先名	発録発行日	有効期限	No	内容	数		
00019	子子株式会社	2021-01-30	2021-02-28	1	マイクログラフィス 4477 冊数 218冊			
				2	カラオケ機 冊数 5	5 冊 (100冊入)	582	2,910
				3	読書マシン 冊数 20	20 冊	62	1,640
				4	ホームセンター 冊数 1	1 冊 (10冊)	560	560
				5	その他 冊数 2	2 冊 (10冊)	684	1,388
00019 計							6,482	
00020	トトト株式会社	2021-01-30	2021-02-28	1	その他 冊数 10	10 冊 (10冊)	684	6,840
				2	カラオケ機 冊数 20	20 冊 (100冊)	740	14,900
				3	読書マシン 冊数 1	1 冊 (10冊)	1,324	1,324
				4	ホームセンター 冊数 1	1 セット (10冊)	2,428	2,428
				5	マイクログラフィス 冊数 30	30 枚	598	17,940
00020 計							43,592	
00021	ななな株式会社	2021-01-30	2021-02-28	1	読書マシン 冊数 5	5 冊	295	1,425
				2	カラオケ機 冊数 10	10 セット (10冊)	329	3,290
				3	読書マシン 冊数 3	3 冊	251	1,053
				4	カラオケ機 冊数 10	10 バック (10冊入)	628	6,280
				5	その他 冊数 2	2 冊	1,600	3,200



**参考**

**ラポコネクト（Windowsアプリ）  
利用時のみのお役立ち機能**



# — 手順の自動化できます：設定条件保存、監視情報 —

■ 設定した一連の手順を記憶することができ、次回から実行ボタンを押すだけでOK



■ 出力ドキュメントが定型化した場合、監視情報を登録することで処理全体を自動化

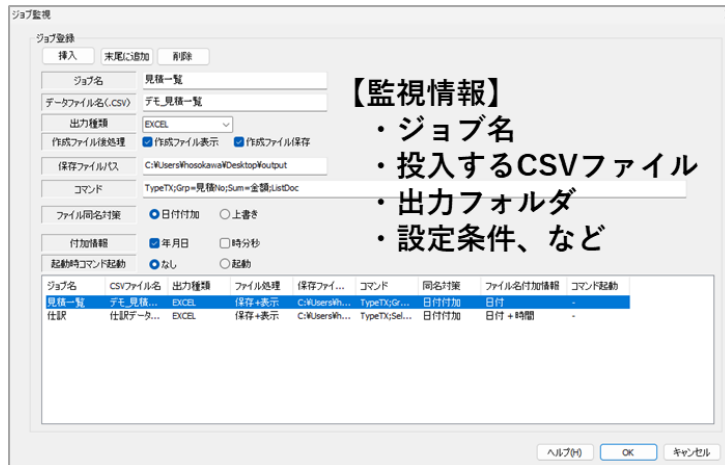

# — 前処理としてのCSV結合もOK —

■ CSVファイル（Max. 3個）をcsvラポで結合し、引き続き自動整形して即、報告・分析

## [結合例] 変換表を挟んだ結合

メイン：Aシステムのデータ

サブ：変換表

サブ：Bシステムのデータ

code	...	数量
A1245		7
A2510		4
A3256		7

codeA	項目名	codeB
A1245	あああ	B1245
A2510	かかか	B2510
A3256	さささ	B3256

code	...	数量
B1245		12
B2510		5
B3256		7

A

B

code	...	数量	項目名	codeB	...	数量
A1245		7	あああ	B1245		12
A2510		4	かかか	B2510		5
A3256		7	さささ	B3256		7

## 【csvラポ設定画面】 ※ CSVは3つまで結合可

[m\_aシステム]/[S1\_システム変換表]/[S2\_Bシステム]

メインCSV	携	追加CSV	廃棄
Aシステム項目コード		Aシステム項目コード	—
項目名		項目名	
売上数量		Bシステム項目コード	

追加CSV 2

追加CSV 2	廃棄
Bシステム項目コード	—
項目名	
仕入数量	

- 結合したい項目をドラッグ&ドロップの分かりやすい操作で結合できます

# 価格

## csvラボ 価格表

商品ラインナップ	月額 (税抜)	年額 (税抜)	契約単位	初期費用 ※1	年契約	月契約
csvラボ クラウド版 (利用料スタンダード)	14,000円 ※5	168,000円	月2000回まで ※3	○	○	○※2
csvラボ クラウド版 (利用料ライト)	5,000円	60,000円	月500回まで ※3	○	○	—
csvラボ オンプレミス版	—	別途お問い合わせ ください	1サーバ/OS	—	○	—

※1 ~~初期費用は100,000円です。~~ ⇒ **無料 (★キャンペーン中)**

※2 直接契約のみ提供。販社経由では提供を行いません。

※3 利用回数超過の場合 ・ライト : その月のみ契約単位をスタンダードに変更して対応可能。  
・スタンダード: 4000回/28000円、6000回/42000円という計算になります。

※4 クラウド版は組織単位の契約になります。**1つのIDで会社全員でご利用いただけます。**

※5 **自治体様キャンペーン: 10,000円/月** (2024年6月1日~2025年3月31日申込まで)

(2024年6月時点)

- csvラボ（トップページ）

<https://www.icon-co.jp/csvlapot/>

- 価格・仕様の詳細

<https://www.icon-co.jp/csvlapot/price/index.html>

- 導入事例

<https://www.icon-co.jp/csvlapot/case/>

- お試し

<https://www.icon-co.jp/csvlapot/demo/>

問合せ先

**csvlapot-info@icon-co.jp**

よろしくお願いいいたします

